

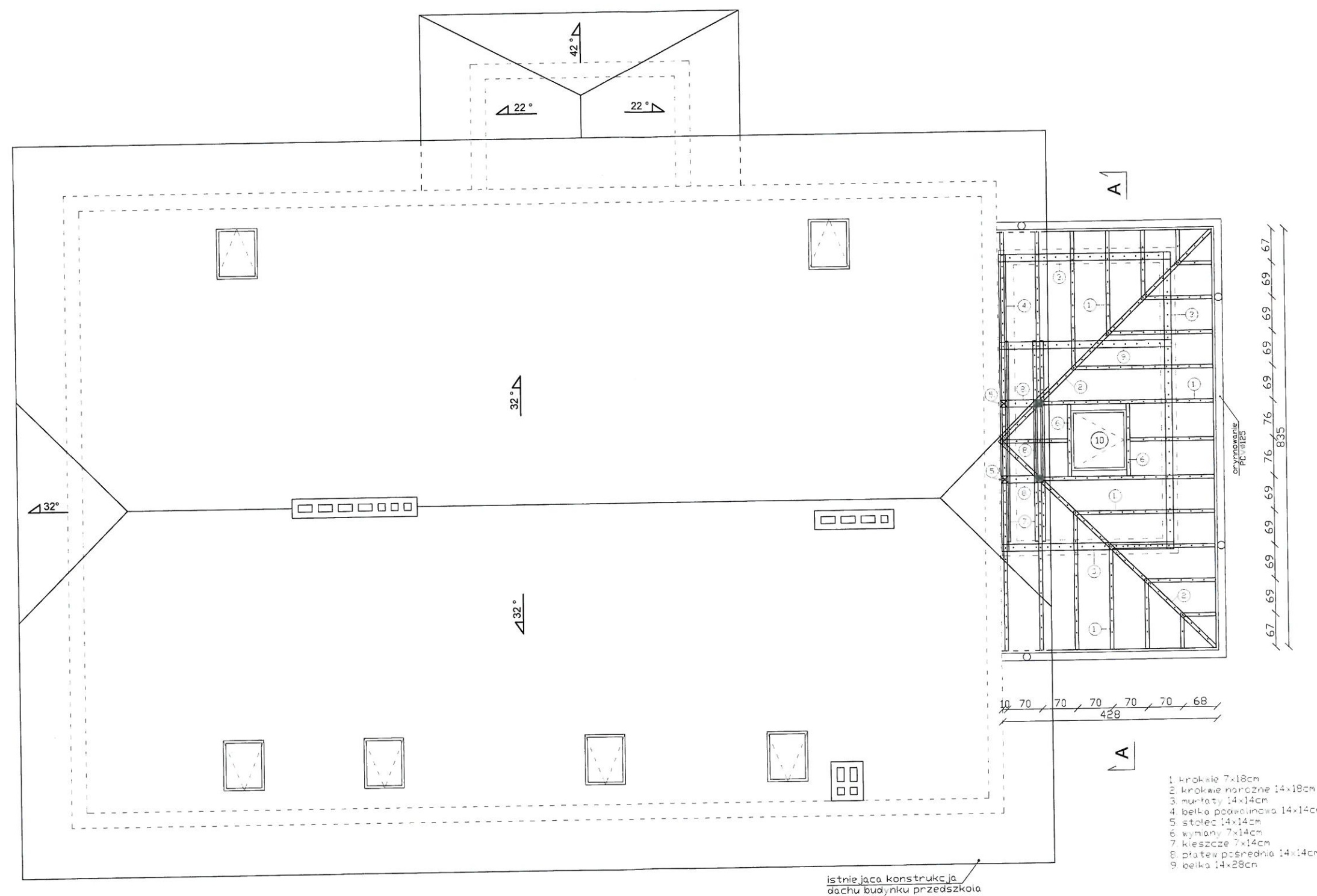
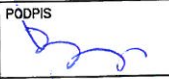

Starosta Radomszczański  
97-500 Radomsko  
ul. Leszka Czarnego 22

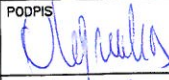
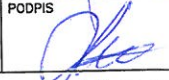

- 1 krokwie 7x18cm
- 2 krokwie narożne 14x18cm
- 3 murłaty 14x14cm
- 4 belka podsiadkowa 14x14cm
- 5 stolec 14x14cm
- 6 wymiony 7x14cm
- 7 kieszonki 7x14cm
- 8 płytek pośrednio 14x14cm
- 9 belka 14x28cm

 JEDNOSTKA PROJEKTOWA:		NADZORY, RZECZOZNAWSTWO, PROJEKTY Zdzisław Barański RADOMSKO, ul. Krancowa 7 tel. 6824054, 601 612 112		
INWESTOR:		GMINA KOBIELE WIELKIE UL. REYMONTA 79; 97-500 KOBIELE WIELKIE		
ZADANIE:		BUDOWA WYJŚCIA EWAKUACYJNEGO PRZY BUDYNKU PRZEDSZKOLA W KOBIELACH WIELKICH NA CZĘŚCI DZIAŁKI NR EWID. 490 (OBRĘB KOBIELE WIELKIE) W GMINIE KOBIELE WIELKIE		
ADRES INWESTYCJI:		DZ. NR EW. 490; OBRĘB 0010 KOBIELE WIELKIE; GM. KOBIELE WIELKIE; MIEJSCOWOŚĆ KOBIELE WIELKIE		
TYTUŁ RYSUNKU:		RZUT WIĘZBY DACHOWEJ		
PROJEKTANT:	NR UPRAWNIENI:	PODPIS:	NR RYSUNKU:	
MGR INŻ. ZDZISŁAW BARAŃSKI	GP.V.7342/196/93 14/01/WL		K5	
ASYSTENT PROJEKTANTA:	NR UPRAWNIENI:	PODPIS:	SKALA:	
INŻ. BARTŁOMIEJ OLEJNIK	-		1:100	
ASYSTENT PROJEKTANTA:	NR UPRAWNIENI:	PODPIS:	DATA OPRACOWANIA:	
MGR INŻ. KAMIL ZIÓŁKOWSKI	-		Maj 2017	